

Bau-, Verkehrs- und Energiedirektion (BVE)

Organigramm

Direktunterstellte und ihre Geschäftsbereiche

Bau-, Verkehrs- und Energiedirektor/in

Generalsekretariat (GS BVE)

- Aufgabenplanung
- Führungsunterstützung
- Kommunikation
- Administration
- Ressourcen
- Übersetzung
- Zentrale Dienste

_____ unterstellt

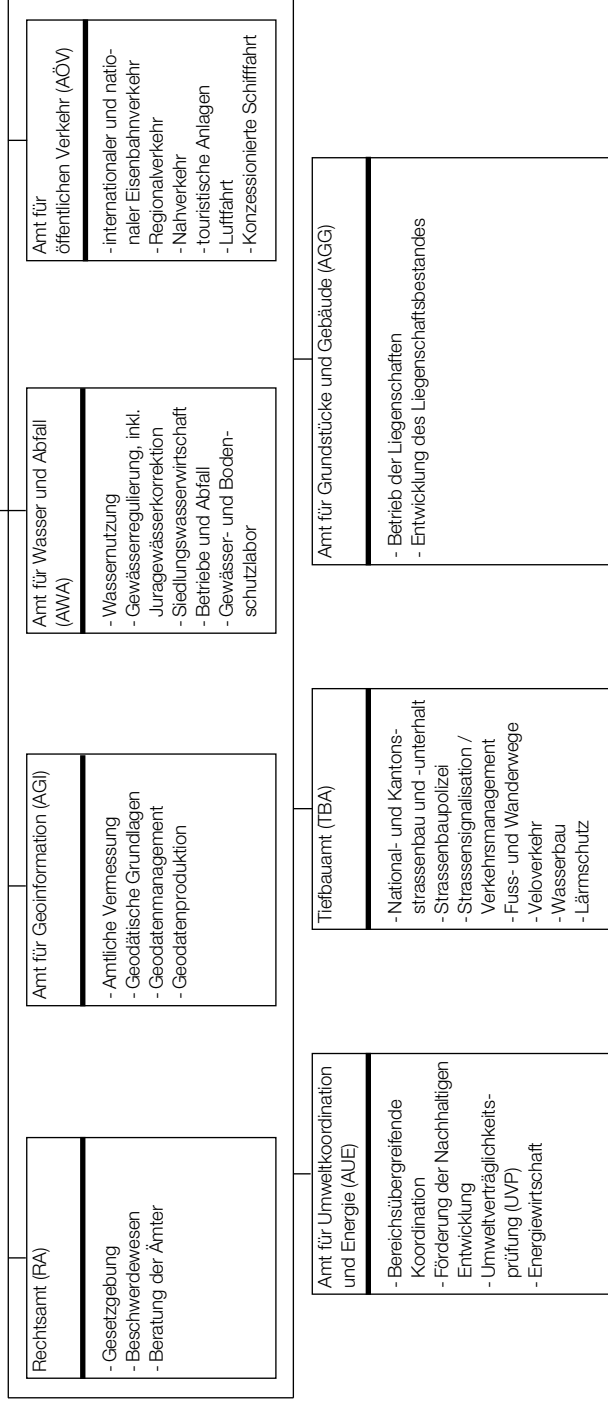

Direction des travaux publics des transports et de l'énergie (TTE)

Organigramme

Services directement subordonnés
et domaines d'activité de ces services

_____ subordonnés

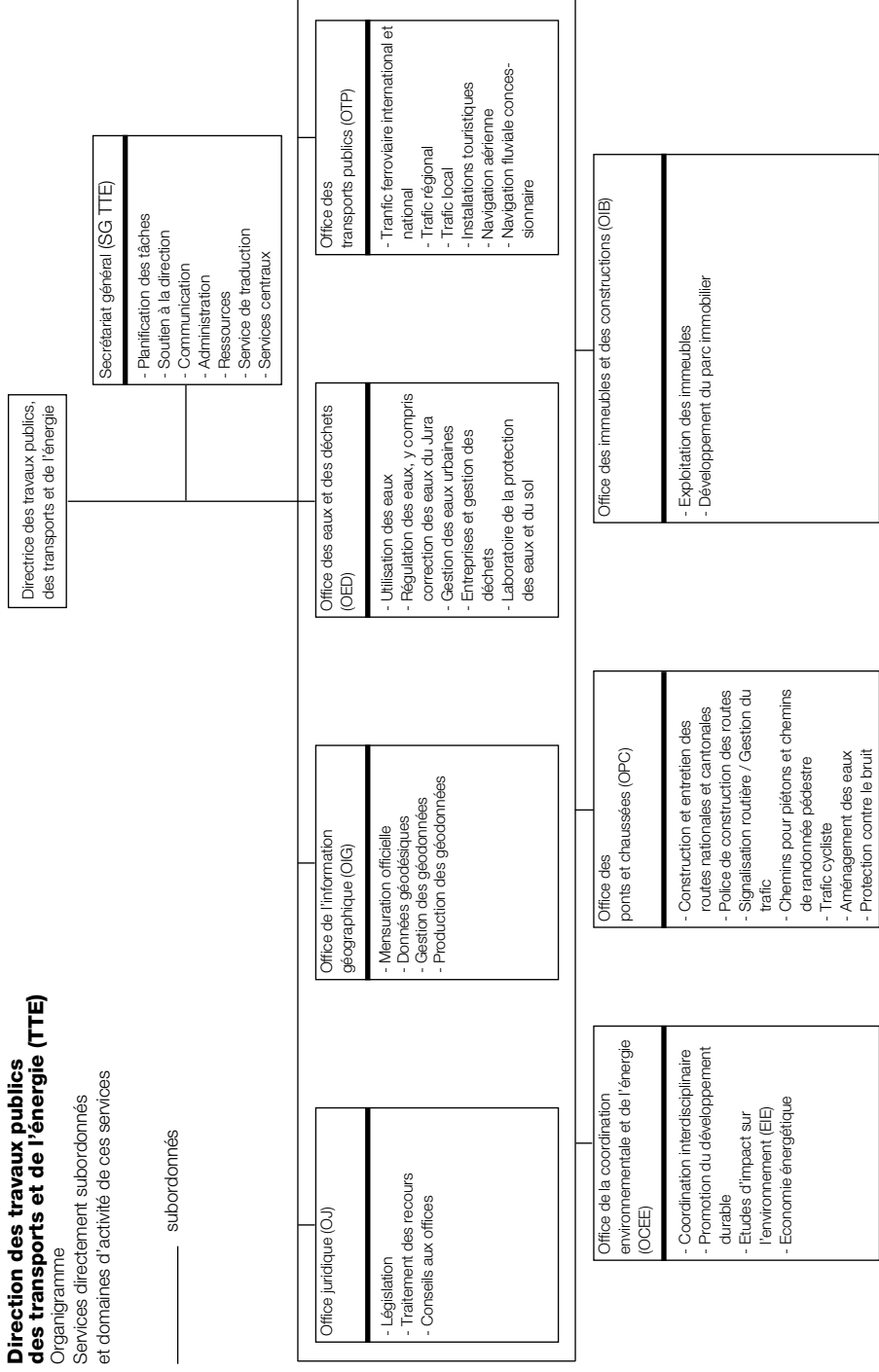

Bau-, Verkehrs- und Energiedirektion (BVE) – Direction des travaux publics, des transports et de l'énergie (TTE)

Reiterstrasse 11, 3011 Bern (Eingang Türe 24)

Auskunft/Renseignements

031 633 31 11

Fax 031 633 31 01

Mail

info.bve@bve.be.ch

Internet

<http://www.bve.be.ch>

Regierungsrätin

Egger-Jenzer Barbara

031 633 31 02

Direktorin

Regierungsrat

Käser Hans-Jürg

031 633 47 21

Stellvertreter

Sekretär

Ammann Gerhard

031 633 31 13

Generalsekretariat (GS BVE) Secrétariat général (SG TTE)

Reiterstrasse 11, 3011 Bern (Eingang Türen 24, 28)

Auskunft/Renseignements

031 633 31 11

Fax 031 633 31 10

Mail

info.gs@bve.be.ch

Internet

<http://www.bve.be.ch>

Generalsekretär

Albrecht Christian, lic. rer. pol.

031 633 31 03

1. Stv. Generalsekretärin

Schläppi Susann

031 633 31 04

2. Stv. Generalsekretärin

Schlup Claudia, lic. rer. pol.

031 633 31 05

Sekretariat

Ammann Gerhard

031 633 31 13

Sekretariat

Wyss Karin

031 633 31 14

Wissenschaftl. Mitarbeiterin

Dübi Stephanie, Fürsprecherin

031 633 31 12

Wissenschaftl. Mitarbeiterin

Hertel Battaglia Christine, lic. iur.

031 633 31 06

Collaboratrice scientifique

Lachat Sophie, lic. ès lettres

031 633 31 28

Wissenschaftl. Mitarbeiterin

Maag Sandra, Master of Law

031 633 31 63

Wissenschaftl. Mitarbeiter

Seiler Beat, Dr. rer. pol.

031 633 31 21

Administration und Zentrale Dienste (GS BVE) – Administration et services centraux (SG TTE)

Auskunft/Renseignements

031 633 31 11

Fax 031 633 31 10

Abteilungsvorsteher

Ammann Gerhard

031 633 31 13

Kanzlei/Stv. Abteilungsvorst.

Schenker Thomas

031 633 31 25

Personaldienst (GS BVE) – Service du personnel (SG TTE)

Auskunft/Renseignements 031 633 31 11
Fax 031 633 31 10

Abteilungsvorsteherin Gilgen Karin, lic. phil. 031 633 31 15

Übersetzungsdienst (GS BVE) – Service de traduction (SG TTE)

Auskunft/Renseignements 031 633 31 11
Fax 031 633 31 10

Cheffe de section Hamon Roselyne 031 633 31 08

**Finanzen, Controlling und Organisation (GS BVE) –
Finances, controlling et organisation (SG TTE)**

Auskunft/Renseignements 031 633 31 11
Fax 031 633 31 10

Abteilungsvorsteherin Beutler-Pinnecke Ute, 031 633 31 62
(Job sharing) dipl. Volkswirtin
Abteilungsvorsteher Meyer Simon, 031 633 31 73
(Job sharing) Betriebsökonom HWV

Informatik (GS BVE) – Informatique (SG TTE)

Auskunft/Renseignements 031 633 32 20
Fax 031 633 32 40

Leiter Informatik Hofer Erich, 031 633 32 12
Master of IT Management

Gesamtmobilität (GS-BVE) – Mobilité globale (SG-TTE)

Auskunft/Renseignements 031 633 31 11
Fax 031 633 31 10

Abteilungsvorsteher Seewer Ulrich, Dr. phil. nat. 031 633 31 07
Wissenschaftl. Mitarbeiter Ramser Tobias, 031 633 31 52
Master of Geography
Wissenschaftl. Mitarbeiter Schweizer Lorenz, lic. rer. soc. 031 633 31 77
Wissenschaftl. Mitarbeiterin Sury Barbara, lic. phil. nat. 031 633 31 17

Rechtsamt (RA BVE)
Office juridique (OJ TTE)

 Reiterstrasse 11, 3011 Bern (Eingang Türe 18)
 Auskunft/Renseignements

 031 633 30 11
 Fax 031 633 30 10
 info.ra@bve.be.ch
<http://www.ra.bve.be.ch>

 Mail
 Internet

Amtsvorsteherin (Job sharing)	Greiner Andrea, Dr. iur.	031 633 30 09
Amtsvorsteherin (Job sharing)	Wiestner Heidi, Fürsprecherin	031 633 30 12
Stellvertreterin/Suppléante	Horisberger Jecklin Anita, Fürsprecherin	031 633 30 20
Stellvertreter/Suppléant	Zürcher Rolf, Fürsprecher	031 633 30 15
Wissenschaftl. Mitarbeiterin	Basler Dinah, Fürsprecherin	031 633 30 26
Wissenschaftl. Mitarbeiterin	Boos Ursula, Fürsprecherin	031 633 30 25
Wissenschaftl. Mitarbeiter	Gallina Daniel, Fürsprecher	031 633 30 16
Wissenschaftl. Mitarbeiterin	Schär von Steiger Christine, Fürsprecherin	031 633 30 21
Collaboratrice scientifique	Guex Nathalie, lic. en droit	031 633 30 24
Wissenschaftl. Mitarbeiterin	Hintz Monika, Dr. iur.	031 633 30 29
Wissenschaftl. Mitarbeiter	Miescher Martin, Dr. iur., Fürsprecher	031 633 30 22
Wissenschaftl. Mitarbeiter	Spack Matthias, Fürsprecher	031 633 30 23
Wissenschaftl. Mitarbeiter	Spori Niklaus, Fürsprecher	031 633 30 30
Wissenschaftl. Mitarbeiterin	Walther Zbinden Heidi, Fürsprecherin	031 633 30 14
Sekretariatsleiterin	Huder Ursulina	031 633 30 19

Amt für Umweltkoordination und Energie (AUE)
Office de la coordination environnementale et de l'énergie (OCEE)

 Reiterstrasse 11, 3011 Bern (Eingang Türe 16)
 Auskunft/Renseignements

 031 633 36 51
 Fax 031 633 36 60
 info.aue@bve.be.ch
<http://www.bve.be.ch/aue>

 Mail
 Internet

Amtsvorsteher	Klooz Daniel, dipl. Kulturing. ETH	031 633 36 52
Stv. Amtsvorsteher	Turolla Flavio, lic. phil. nat.	031 633 36 54
Sekretariat	Affolter Sandra	031 633 36 61
Sekretariat	von Niederhäusern Karin	

Nachhaltige Entwicklung – Developpement durable

NE in Gemeinden	Kissling Monique, dipl. Natw. ETH	031 633 36 55
NE Grundlagen	Roth Irene, lic. phil. nat.	031 633 36 53

Umweltkoordination / UVP – Coordination environnementale / EIE

UVP-Geschäfte	Hinden Samuel, dipl. Bauing. ETH	031 633 36 57
UVP-Grundlagen	Turolla Flavio, lic. phil. nat.	031 633 36 54

Energiewirtschaft – Economie énergétique

Fachstellenleiter Energie	Nyffenegger Ulrich, dipl. Chemiker FH/STV	031 633 36 63
Stv. Fachstellenleiterin / Leitungsverfahren	Scheidegger Karin, dipl. Bauing. HTL	031 633 36 66
BEakom / Energierichtpläne	Wettstein Deborah, lic. phil. nat., dipl. Geographin	031 633 36 67
Gebäude / GEAK	Schmidt Ralph, dipl. Arch. HTL	031 633 36 62
Förderprogramm	Wyss Daniel	031 633 36 69

Amt für Geoinformation (AGI)**Office de l'information géographique (OIG)**

Reiterstrasse 11, 3011 Bern (Eingang Türe 11 + 21)

Auskunft/Renseignements

031 633 33 11

Fax 031 633 33 40

Mail

info.agi@bve.be.ch

Internet

<http://www.agi.bve.be.ch>

Amtsvorsteher (Job sharing)

Hardmeier Thomas,
Ing. Geometer MPA unibe

031 633 33 12

Amtsvorsteher (Job sharing)

Maag Ueli, Ing. Geometer

031 633 33 16

Amtlichen Vermessung (AMTL-VERM) – Mensuration officielle

Abteilungsvorsteher

Maag Ueli, Ing. Geometer

031 633 33 16

Geodätische Grundlagen (GEO-BASIC) – Données géodésiques

Abteilungsvorsteher

Wysser Konrad, dipl. Ing. FH

031 633 33 14

Geodatenmanagement (GEO-D-M) – Gestion des géodonnées

Abteilungsvorsteher Siragusa Francesco, dipl. Geograph 031 633 33 20

Geodatenproduktion (GEOD-P) – Production des géodonnées

Abteilungsvorsteher Gillmann Jakob, dipl. Ing. FH 031 633 33 22

Entwicklungsprojekte (ENT) – Développement

Projektkontrolling Hardmeier Thomas, 031 633 33 12
Ing. Geometer MPA unibe

**Amt für Wasser und Abfall (AWA)
Office des eaux et des déchets (OED)**

Reiterstrasse 11, 3011 Bern (Eingang Türe 14)
Auskunft/Renseignements

031 633 38 11

Fax 031 633 38 50

Mail

info.awa@bve.be.ch

Internet

<http://www.be.ch/awa>

Amtsvorsteher – Chef d'office

Amtsvorsteher Habegger Heinz, dipl. Ing. FH, 031 633 38 12
Executive MBA

Wassernutzung – Utilisation des eaux

Abteilungsvorsteher Manser Reto, Dr. sc. techn. ETH 031 633 38 39

Wärmepumpen und Gebrauchswasser – Pompes à chaleur et eau d'usage

Fachbereichsleiterin Lauber Olivia, 031 633 38 23
Master in Earth Sciences

Grundstücksentwässerung – Evacuation des eaux des biens-fonds

Fachbereichsleiter Baeriswyl Peter 031 633 39 47

Betriebe und Abfall – Entreprises et gestion des déchets

Abteilungsvorsteher Ganguin Jacques,
Dr. sc. nat. ETH, Geologe 031 633 39 12

Industrie und Gewerbe – Industrie et artisanat

Fachbereichsleiter Locher Patrick 031 633 39 62

Abfall und Rohstoffe – Déchets et matières premières**Boden – Sols**

Fachbereichsleiter Andrini Mario, dipl. Ing. Agr. ETH 031 633 39 56

Grundwasser und Altlasten – Eaux souterraines et sites pollués

Fachbereichsleiter Clément Jean-Pierre,
Dr. rer. nat. Geologe 031 633 39 92

Tank- und Schadendienst – Citernes et service des sinistres

Fachbereichsleiter Gassmann Bernhard,
eidg. dipl. San. Inst. 031 633 39 82

Gewässer- und Bodenschutzlabor – Laboratoire de la protection des eaux et du sol

Abteilungsvorsteher Ochsenbein Ueli,
Dr. rer. nat. Chemiker 031 634 23 90

Anorganische Umweltanalytik – Chimie analytique inorganique

Fachbereichsleiter Ryser Rico, Chemiker 031 634 23 87

Organische Umweltanalytik – Chimie analytique organique

Fachbereichsleiter Berset Jean-Daniel, Dr. phil. nat.,
Chemiker 031 634 23 83

Gewässerökologie – Ecologie des cours d'eau

Fachbereichsleiter Zeh Markus, Dr. sc. nat., Biologe 031 634 23 84

Logistik GBL – Logistique

Sekretariat Baumgartner Monika 031 634 23 80

Interne Dienstleistungen – Services internes

Abteilungsvorsteher Stettler Peter,
dipl. Ing. FH, Executive MBA 031 633 39 13

Kunden Desk, Administration – Guichet clients, Administration

Fachbereichsleiterin Kaufmann Christine 031 633 38 21

Dokumentation, Kommunikation – Documentation et communication

Sachbearbeiter Krebs Rudolf 031 633 38 18

Finanzen und Controlling – Finances et controlling

Finanzen/Controlling Moser Rolf 031 633 39 18

Rechtsdienst – Service juridique

Amtsjurist	Freiburghaus Eduard, Fürsprecher	031 633 39 14
Amtsjurist	Rothenbühler Simon, Master of Law	031 633 38 32

GIS-Dienstleistungen – Prestations SIG

Fachbereichsleiter	Stettler Bernhard	031 633 38 61
--------------------	-------------------	---------------

**Tiefbauamt (TBA)
Office des ponts et chaussées (OPC)**

Reiterstrasse 11, 3011 Bern (Eingang Türe 27)
Auskunft/Renseignements

031 633 35 11

Fax 031 633 35 80

Mail
Internet

info.tba@bve.be.ch

<http://www.tba.bve.be.ch>

Kantonsoberingenieur	Studer Stefan, dipl. Ing. ETH	031 633 35 12
Stv. Kantonsoberingenieur	Breuer Stephan, Diplomkaufmann	031 633 35 36
Sekretariat	Reichenbach Marlyse	031 633 35 25

Dienstleistungszentrum (TBA-DLZ) – Organisation (OPC-CEP)

Auskunft/Renseignements

031 633 35 15

Fax 031 633 35 80

Abteilungsvorsteher	Breuer Stephan, Diplomkaufmann	031 633 35 36
---------------------	--------------------------------	---------------

Planung und Verkehr – Planification et circulation

Auskunft/Renseignements

031 633 35 14

Fax 031 633 35 80

Bereichsleiter	Lerch Peter	031 633 35 59
Langsamverkehr	Boller Florian, Master of Science in Geography	031 633 35 92
	Dreyer-Huber Oliver, Master of Science in Geography	031 633 35 90
IPlanungen	Muheim Peter	031 633 35 70

Recht und Vergabe – Service juridiques

Auskunft/Renseignements		031 633 35 11 Fax 031 633 35 80
Bereichsleiter	Luminati Fernando, Notar, lic. rer. pol.	031 633 35 19
Wissenschaftl. Mitarbeiterin	Cadetg Bettina, lic. iur.	031 633 35 57

Grundlagen Wasserbau – Aménagement des eaux

Auskunft/Renseignements		031 633 35 14 Fax 031 633 35 80
Bereichsleiter	Roth Heinz, dipl. Ing. HTL, Kfm. HKG	031 633 35 16

Umwelt und Sicherheit – Environnement et sécurité

Auskunft/Renseignements		031 633 35 14 Fax 031 633 35 80
Bereichsleiterin	Balsiger Béatrice, Dr. phil. nat.	031 633 35 91
Verkehrstechnik	Schweizer Beat	031 633 35 89
Umweltschutz	Rudin Max, dipl. Bauing. ETH	031 633 35 44
Integrale Sicherheit a.i.	Balsiger Béatrice, Dr. phil. nat.	031 633 35 91

Support – Support

Auskunft/Renseignements		031 633 35 15 Fax 031 633 35 80
Bereichsleiter	Pilastro Enrico, Master of Science	031 633 35 77
Finanzen und Controlling	Reusser Johann	031 633 35 30
Informatik /GIS	Gottsmann Frank, Diploming. Fuchser Hans-Jürg, dipl. Verm. Ing. FH	031 633 35 38 031 633 35 09
Managementsystem	Möri Daniel	031 633 35 83

Nationalstrassenbau – Routes nationales construction

Auskunft/Renseignements		031 633 35 45
		Fax 031 633 35 80
Laborchef a.i.	Zürcher Jean-Pierre,	031 633 35 41
Abteilungsvorsteher	Dr. sc. techn. ETH	
Projekt- und Oberbauleiter	Quadri Aldo, dipl. Ing. HTL	031 633 35 48
Stv. Abteilungsvorsteher		
Dienstchef NS Bau / Support	Garcia Rigoberto	031 633 35 35

Nationalstrassen Betrieb – Routes nationales exploitation

Abteilungsvorsteher/ Strasseninsp Werkhof Spiez	Rösti Martin, dipl. Ing. HTL	033 227 64 00
Abteilungsvorsteher/ Strasseninsp Werkhof Bern	Troxler Georges, dipl. Ing. HTL	031 634 23 02

Oberingenieurkreise – Arrondissements d'ingénieur en chef**Kreis I, Thun: Oberland – Arrondissement I, Thun: Oberland**

Schlossberg 20, 3601 Thun

Auskunft/Renseignements

033 225 10 60

Fax 033 225 10 70

Mail

info.tbaoik1@bve.be.ch

Verwaltungskreise: Interlaken - Oberhalsi, Frutigen - Niedersimmental,
Obersimmental - Saanen, Thun

Kreisoberingenieur	Wyss Markus, dipl. Ing. ETH/HTL	033 225 10 71
Strasseninspektor Oberl. West	Feuz Daniel, dipl. Ing. FH	033 676 77 78
Strasseninspektor Oberl. Ost	Burkhard Bruno, dipl. Ing. HTL	033 822 70 27
Strasseninspektor Oberl. Nord	Müller Andreas, Bauinspektor	033 345 37 22

Kreis II, Bern: Mittelland – Arrondissement II, Berne: Mittelland

Schermenweg 11, 3001 Bern
Auskunft/Renseignements

031 634 23 40
Fax 031 331 96 84
info.tbaoik2@bve.be.ch

Mail
Verwaltungskreise: Bern - Mittelland

Kreisoberingenieur	Weber Ueli, dipl. Ing. FH	031 634 23 42
Strasseninspektor Mittelland Nord	Lappert Samuel	031 924 27 27
Strasseninspektor Mittelland Ost	Gfeller Beat	031 721 26 92
Strasseninspektor Mittelland Süd	Hadorn Walter	031 808 06 20
Strasseninspektor Mittelland West	Karrer Franz, dipl. Ing. HTL	031 731 00 40

Kreis III, Biel: Seeland/Berner Jura – Arrondissement III, Biemme: Seeland/Jura bernois

Kontrollstrasse 20, Postfach / Rue du contrôle 20, c.p., 2501 Biel / Biemme
Auskunft/Renseignements

031 635 96 00
Fax 031 635 96 24
info.tbaoik3@bve.be.ch

Mail
Verwaltungskreise: Biel/Bienne, Seeland

Kreisoberingenieur	Schürch Kurt, dipl. Ing. ETH	031 635 96 01
Strasseninspektor Seeland	Witschi Friedrich	032 387 07 81

Kreis III, Dienststelle Berner Jura – Arrondissement III, Service pour le Jura bernois

rue du Collège 3, 2605 Sonceboz
Auskunft/Renseignements

032 488 10 20
Fax 032 488 10 29
info.tbaoik5@bve.be.ch

Mail
Arrondissement administratif: Jura bernois

Préposé	Friedli Claude, Ing. dipl. ETS	032 488 10 22
Inspections des routes Jura bernois	Mercerat Wesley, dipl. tech. ET	032 482 60 92

**Kreis IV, Burgdorf: Emmental/Oberaargau –
Arrondissement IV, Burgdorf: Emmental/Oberaargau**

Bucherstr.1, 3401 Burgdorf
Auskunft/Renseignements

034 420 82 82
Fax 034 420 82 83
info.tbaoik4@bve.be.ch

Mail
Verwaltungskreise. Emmental, Oberaargau

Kreisoberingenieur	Schibler Roger	034 420 82 99
Strasseninspektor Burgdorf	Wälchli René, dipl. Ing. HTL	034 423 19 19
Strasseninspektro Oberaargau	Hutmacher Alfred, dipl. Ing. HTL	062 922 93 68
Strasseninspektor Emmental	Wermuth Simon, dipl. Ing. FH	034 431 41 45

**Amt für öffentlichen Verkehr (AöV)
Office des transports publics (OTP)**

Reiterstrasse 11, 3011 Bern (Eingang Türe 14, 16)

Auskunft/Renseignements

031 633 37 11
Fax 031 633 37 20
info.aoev@bve.be.ch

Mail

Amtsvorsteher	Deuschle Wolf-Dieter	031 633 37 12
Wissenschaftl. Mitarbeiter / Stv. Amtsvorsteher	Aebi Christian, dipl. Ing. ETH	031 633 37 19
Wissenschaftl. Mitarbeiter	Gisi Thomas, dipl. Ing. FH	031 633 37 26
Wissenschaftl. Mitarbeiter	Meier Bruno, Ing. FH	031 633 37 13
Wissenschaftl. Mitarbeiter	Kindler Martin, lic. rer. pol.	031 633 37 18
Wissenschaftl. Mitarbeiter	Huber Erich, Master of Arts in Management	031 633 37 16
Wissenschaftl. Mitarbeiter	Kirsch Bernhard, dipl. Ing. TU/SVI	031 633 37 22
Wissenschaftl. Mitarbeiter	Messerli Beat, dipl. Bauing. HTL	031 633 37 21
Wissenschaftl. Mitarbeiter	Schwarz Daniel, lic. phil. nat.	031 633 37 14
Wissenschaftl. Mitarbeiterin	Stauffer Anita, Betriebswirtschafterin HF	031 633 37 17
Wissenschaftl. Mitarbeiter	Galli Stefan	031 633 37 23
Sekretariatsleiterin	Müller Christine	031 633 37 10

**Amt für Grundstücke und Gebäude (AGG)
Office des immeubles et des constructions (OIC)**

Reiterstrasse 11, 3011 Bern (Eingang Türen 15, 13, 23, 28)
Auskunft/Renseignements

031 633 34 11

Fax 031 633 34 60

Mail

info.agg@bve.be.ch

Internet

<http://www.agg.bve.be.ch>

Kantonsbaumeister /
Amtsvorsteher

Macchi Giorgio, dipl. Arch. ETH

031 633 34 12

Stv. Amtsvorsteherin

Haldner Doris,
dipl. Betriebswirtschafterin FH,
Eidg. dipl. IT

031 633 34 80

Abteilung Controlling- & Dienste (CD) – Gestion d'actifs immobiliers (GAI)

Abteilungsleiterin

Bärtschi Karin,
Betriebswirtschafterin HF

031 633 34 41

Leiterin Assistenz- &
Sekretariatsdienste

Kaufmann Kathrin

031 633 34 21

Leiter Controlling & IKS

Bacchetta Giulio

031 633 34 10

Leiterin Kreditorenbuchhaltung

Bracher Natalie

031 633 34 31

Leiterin Amtsbuchhaltung

Känel Fabienne

031 633 34 19

Leiter IT

Lopez Jose

031 633 34 16

Abteilung Portfoliomanagement (PFM) – Gestion du portfolio (GPF)

Abteilungsleiterin

Haldner Doris,
dipl. Betriebswirtschafterin FH,
Eidg. dipl. IT

031 633 34 80

Abteilung Projektmanagement 1 (PM1) – Management de projets 1 (MP1)

Abteilungsleiter

Mohr Bruno, dipl. Arch. FH

031 633 34 42

**Abteilung Projektmanagement 2 (Universitätsspital Bern Insel) (PM2) –
Management de projets 2 (Hôpital de universitaire de Berne) (MP2)**

Abteilungsleiter

Herzog Marcel, dipl. Arch. HTL

031 633 34 70

